

Planta de Situação
Escala: 1/1000

Planta Localização
Escala: 1/200

- CONSIDERAÇÕES GERAIS
1. Adequação de edificação de apoio para novos usos, mudando o objeto para serviço de lanches, conforme edital.
 2. Concertos de estruturas que sofreram o desgaste natural do uso, conciedorando ação do tempo e do clima.
 3. Manutenção adequada que antecede ao uso da edificação as atividades de preparo, manuseio e serviço de alimentos.

 UFSC		PROREITORIA DE INFRAESTRUTURA COORDENADORIA DE OBRAS E PLANEJAMENTO AMBIENTAL E URBANO	
DATA: SET/2024	LANCHERIA DO CCSH - REFORMA		
ESCALA:	EP_Edificação de Apoio		
INDICADA	PLANTA DE SITUAÇÃO e LOCALIZAÇÃO		
DESENHISTA: ANDRÉ M.	PROJETO	ACAD. SABRINA CORRÊA MATR. 2813260	01 05
DES.Nº:	ARQ. ANDRÉ OLIVEIRA DE MORAES MATR. 1642218-CREA RS137096		

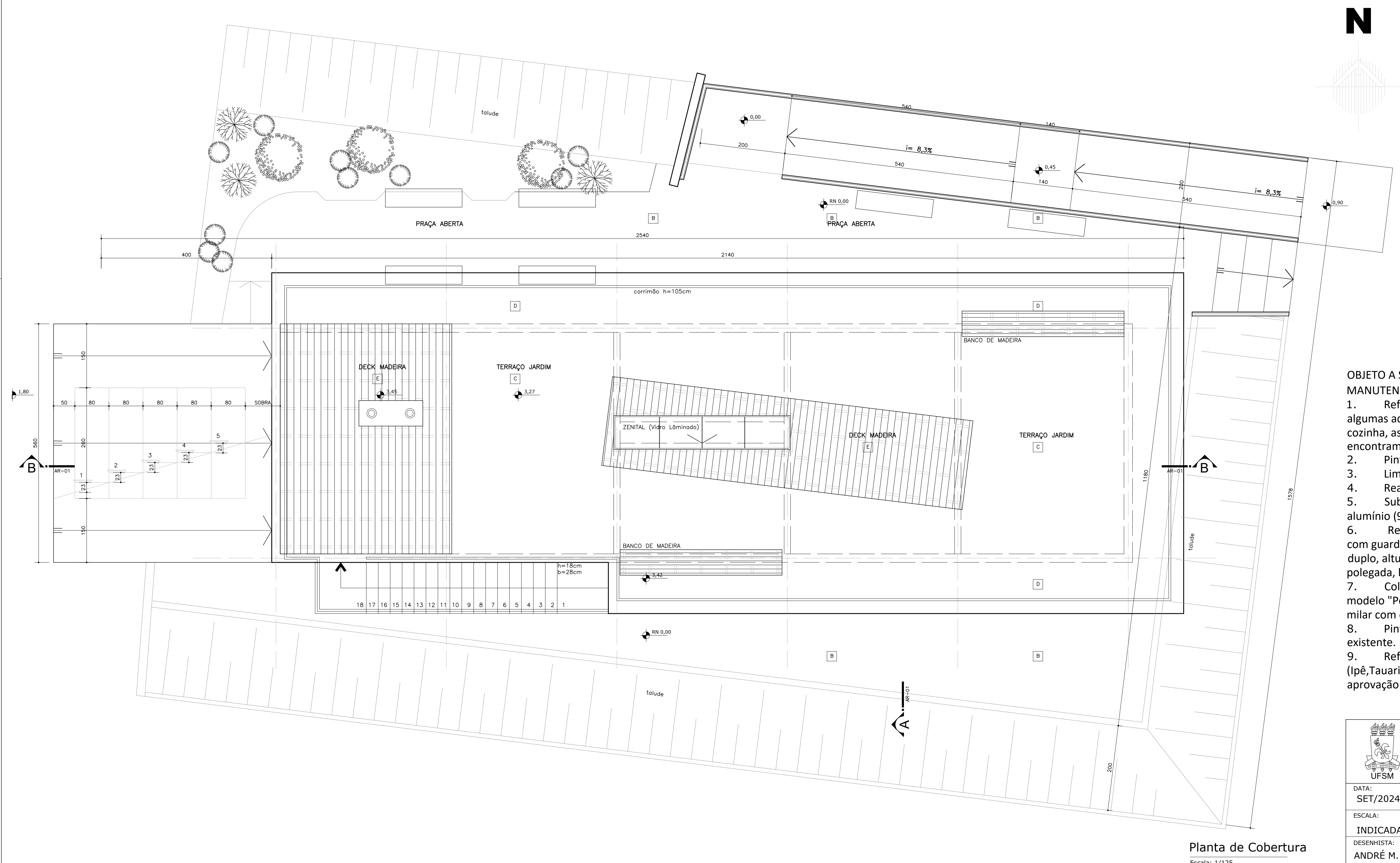

- OBJETO A SER REFORMADO, PASSAR POR CONCERTO OU SOFRER MANUTENÇÃO
1. Reforma da elétrica da Cozinha. Tendo em vista o desgaste e algumas adaptações necessária se faz necessário reformar as tomadas da cozinha, assim como reformar trechos da fiação do dutotec que se encontram expostas.
 2. Pintura externa e Interna.
 3. Limpeza química da Coifa existente.
 4. Reaplicação de Silicone na Zenital para sanar possíveis goteiras.
 5. Substituição da porta externa da cozinha por uma porta de alumínio (90x210), dupla camada, acabamento anodizado, cor prata.
 6. Refazer a escada externa que dá acesso ao nível da edificação, com guarda corpo metálico (metalon) a altura de 92 centímetros corrimão duplo, altura 92 e 70cm, cor preto. Fechamento interno em metal 1/4 polegada, horizontal, aberturas não inferior a 15cm, conforme NBR9050.
 7. Colocação de bancos externos de concreto (6 unidades), referência modelo "Petricor" da empresa "De Lazzari Mobiliário Urbano", ou sico milar com equivalencia técnica, sujeita a aprovação.
 8. Pintura do Guarda corpo do nível superior, cor preto, conforme existente.
 9. Reforma do “deck” de madeira, substituindo por madeira de lei (Ipê,Tauari, Grápia, ou similar, com equivalencia técnica, sujeito a aprovação da fiscalização.

	PROREITORIA DE INFRAESTRUTURA COORDENADORIA DE OBRAS E PLANEJAMENTO AMBIENTAL E URBANO		
DATA: SET/2024	LANCHERIA DO CCSH - REFORMA		
ESCALA:	EP_Edificação de Apoio		
INDICADA	PLANTA COBERTURA		
DESENHISTA: ANDRÉ M.	PROJETO		02 05
DES.Nº:	ARQ. ANDRÉ OLIVEIRA DE MORAES MATR. 1642218-CREA RS137096		
	ACAD. SABRINA CORRÊA MATR. 2813260		

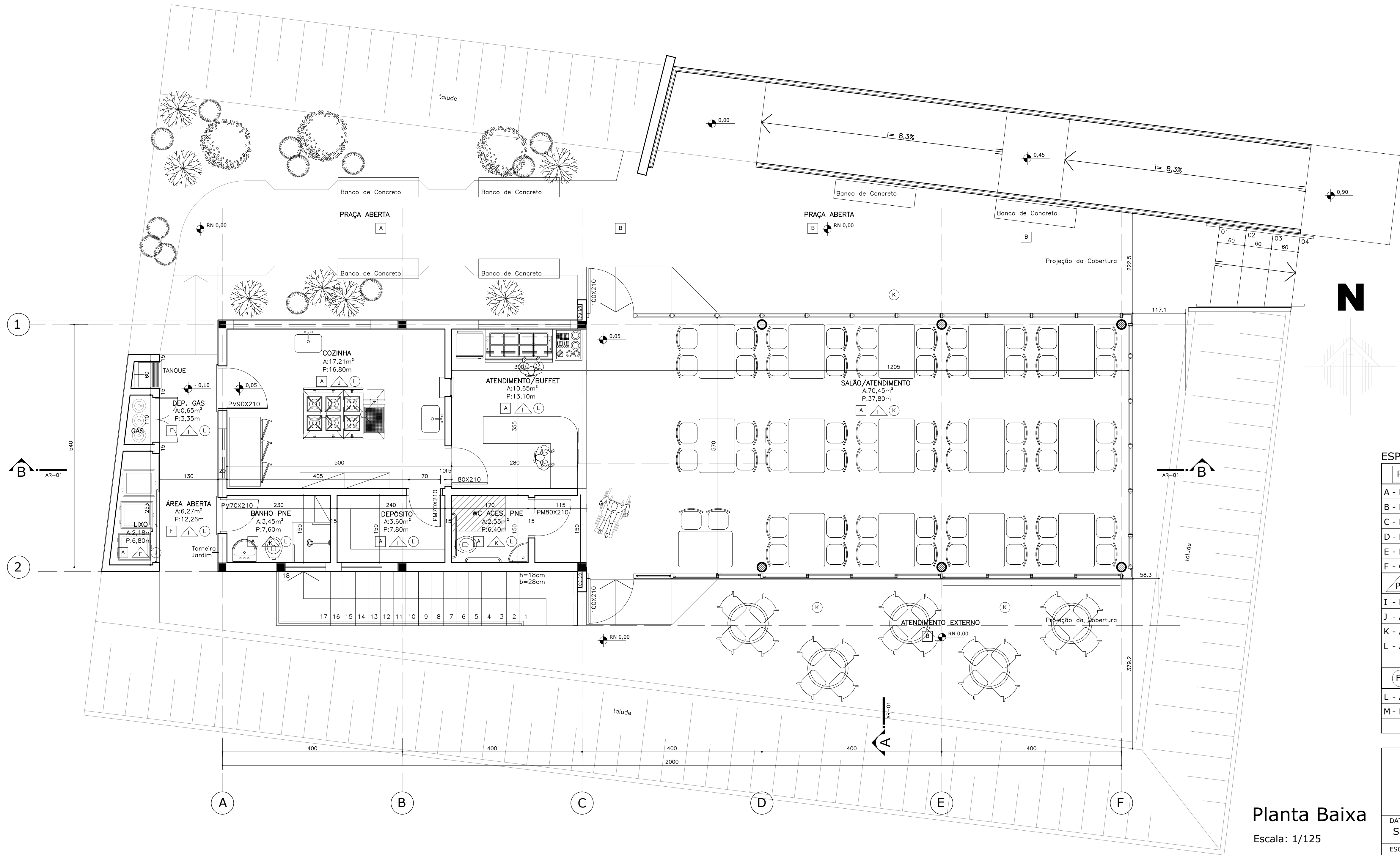

Planta Baixa

Escala: 1/125

ESPECIFICAÇÕES DE REVESTIMENTO - CÓDIGO DE ACABAMENTOS

PI	PISO
A - Piso Porcelanato 45x45cm - Conforme Especificações	
B - Bloquete de Concreto Intertravado	
C - Leiva de grama	
D - Pedrisco	
E - Deck de Madeira	
F - Concreto Alisado	
PA	PAREDE
I - Pintura Acrílica Cor: Branco Semi-Brilho	
J - Azulejo PI-4 20x20cm até o Teto	
K - Azulejo PI-4 20x20cm até 1,60m e pintura acrílica até o teto.	
L - Acabamento protetor para concreto aparente - Água repelente	
FO	FORRO
L - Acabamento protetor para concreto aparente - Água repelente	
M - Pintura Acrílica Cor: Branco Semi-Brilho	

	PROREITORIA DE INFRAESTRUTURA COORDENADORIA DE OBRAS E PLANEJAMENTO AMBIENTAL E URBANO		
	DATA: SET/2024	LANCHERIA DO CASH - REFORMA	
	ESCALA: INDICADA	EP_Edificação de Apoio	
	DESENHISTA: ANDRÉ M.	PLANTA BAIXA	
DES.Nº:	ARQ. ANDRÉ OLIVEIRA DE MORAES MATR. 1642218-CREA RS137096	ACAD. SABRINA CORRÊA MATR. 2813260	03 05

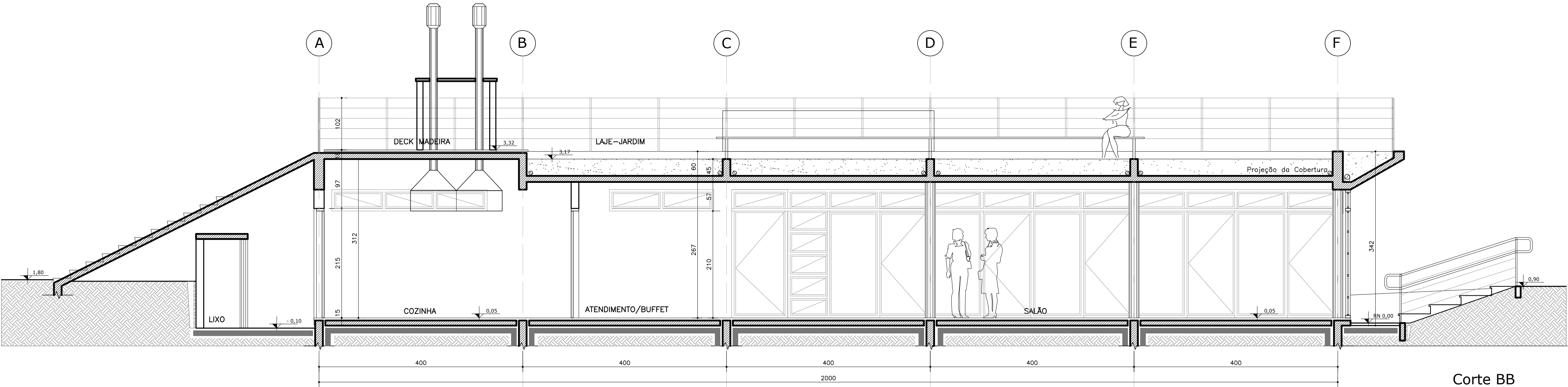

Corte BB

Escala: 1/50

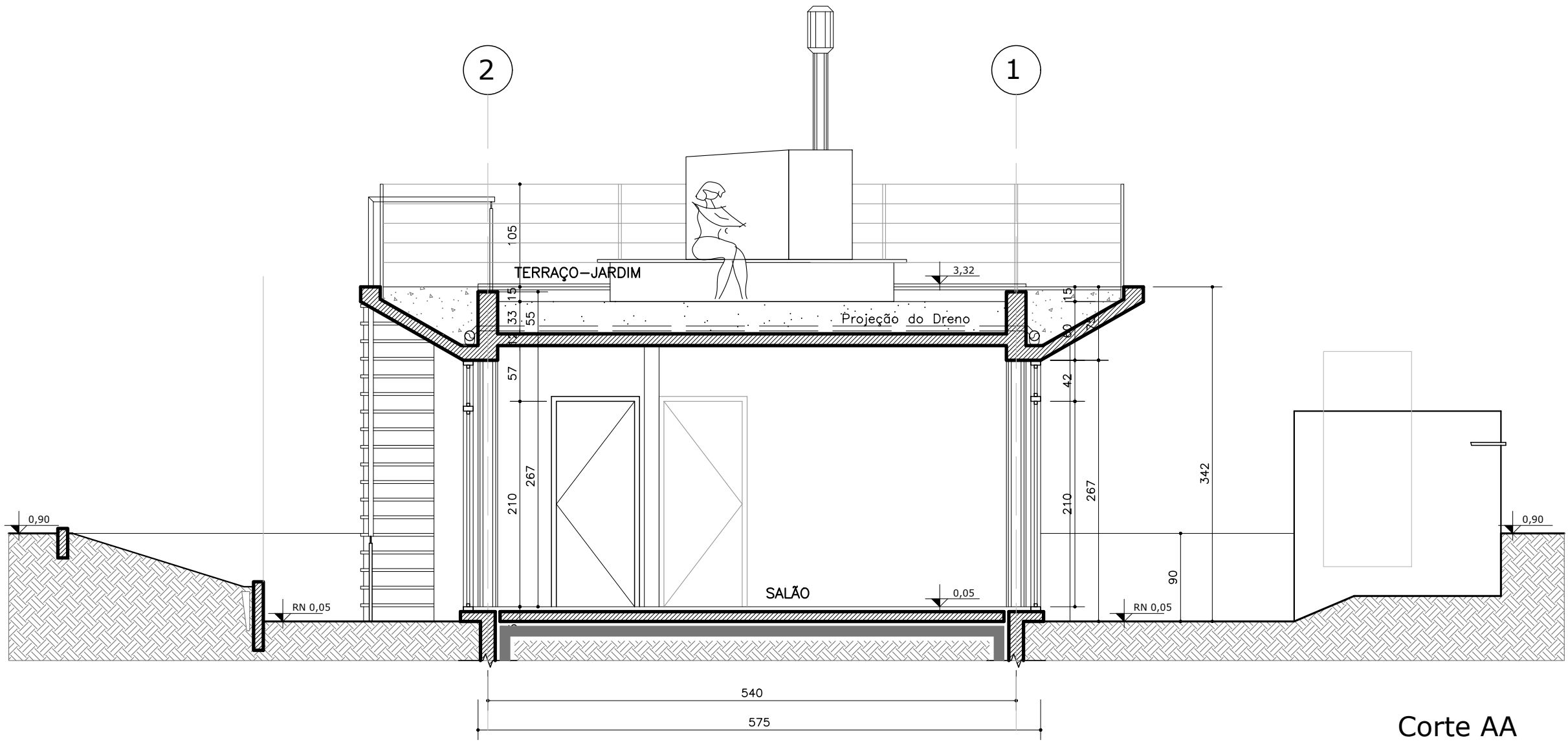

Corte AA

Escala: 1/50

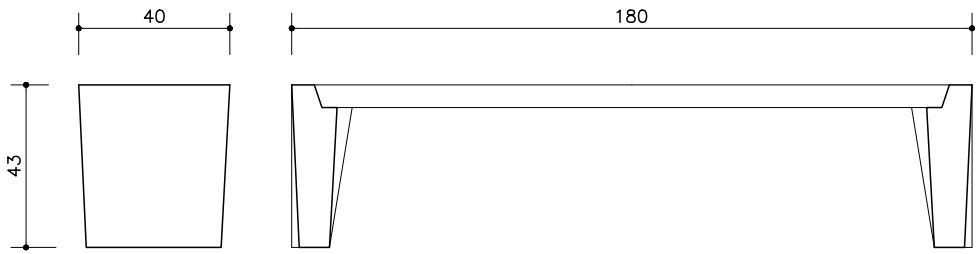

Detalhe Banco Concreto

Escala: 1/20

 UFSC	PROREITORIA DE INFRAESTRUTURA COORDENADORIA DE OBRAS E PLANEJAMENTO AMBIENTAL E URBANO		
DATA: SET/2024	LANCHERIA DO CCSH - REFORMA		
ESCALA:	EP_Edificação de Apoio		
INDICADA	CORTE TRANSVERSAL AA E CORTE LONGITUDINAL BB		
DESENHISTA: ANDRÉ M.	PROJETO		04
DES.Nº:			
	ARQ. ANDRÉ OLIVEIRA DE MORAES MATR. 1642218-CREA RS137096	ACAD. SABRINA CORRÊA MATR. 2813260	05

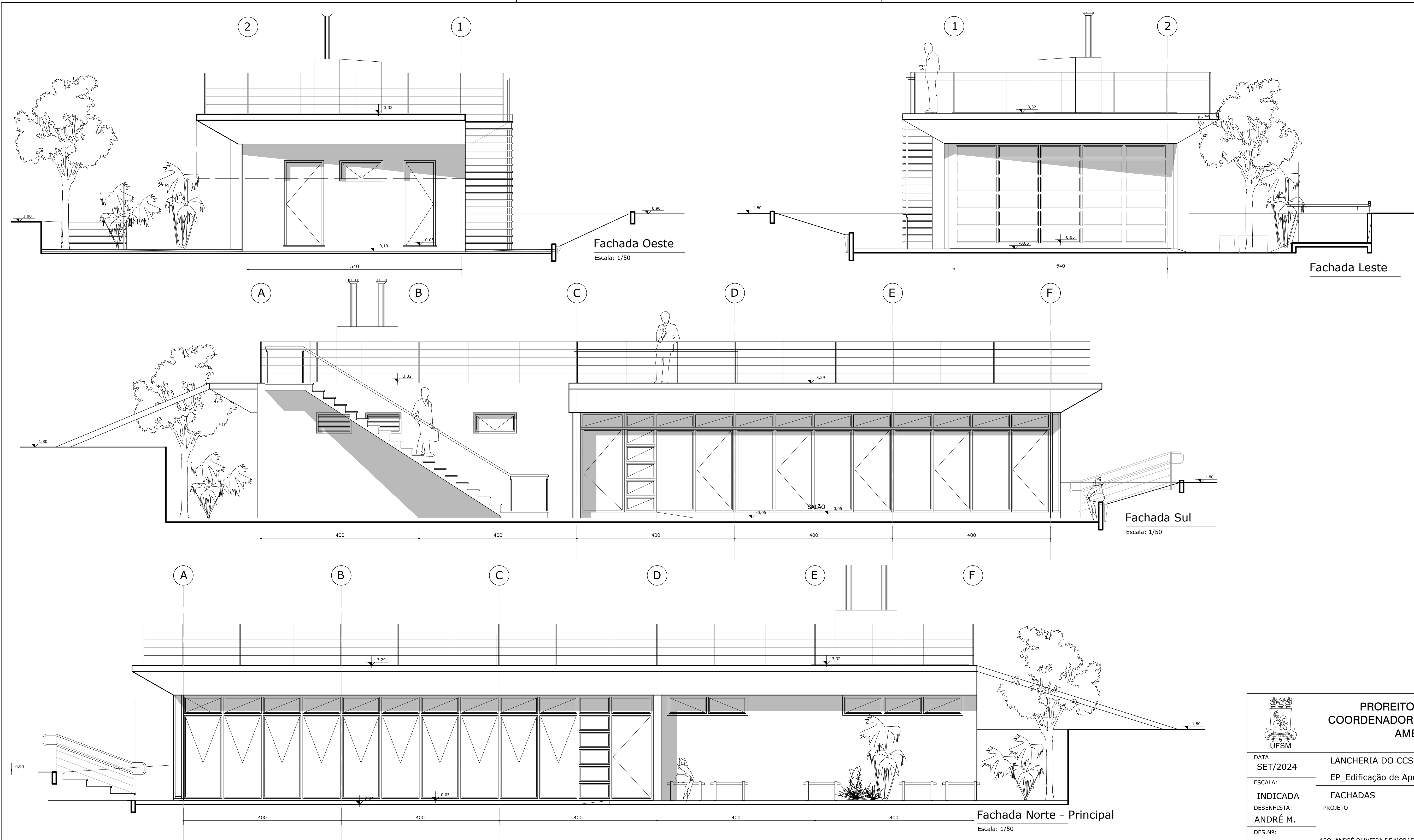

 UFSM	PROREITORIA DE INFRAESTRUTURA COORDENADORIA DE OBRAS E PLANEJAMENTO AMBIENTAL E URBANO		
	DATA: SET/2024	LANCHERIA DO CCSH - REFORMA	
	ESCALA:	EP_Edificação de Apoio	
	INDICADA	FACHADAS	
	DESENHISTA: ANDRÉ M.	PROJETO	
DES.Nº:	ARQ. ANDRÉ OLIVEIRA DE MORAES MATR. 1642218-CREA RS137096	ACAD. SABRINA CORRÊA MATR. 2813260	05 05